



Alin Thai Travel Co., Ltd.

บริษัท อลิน ไทย ทราเวล จำกัด

✉ alinthaitravel@gmail.com

📍 Alin Thai Travel

☎ 083-058-8729, 091-737-7718

📞 @alinthaitravel

ADD LINE QR CODE



License no. : 11/11171



MSC WORLD BELLISSIMA

Shanghai-Naha(Okinawa)

China – Japan Cruise

(5Days 4 Nights)

Cruise Only – QQCRSHA-MS044

เดินทาง : 1-5 ส.ค 69/30 ก.ย – 4 ต.ค 69

GO CRUISE
QQCRHG-MS044

MSC CRUISES

CRUISE ONLY

MSC BALLISSIMA

Discover Asia

Shanghai (China) • Hana (Okinawa)

5 DAYS 4 NIGHTS

วันเดินทาง	รวม		
01-05 Aug 2026	อาหารบนเรือ	ห้องพักผ่อนเรือ	ภาษีท่าเรือ
30 Sep-04 Aug 2026	เดินขึ้นกินอาหาร	ห้องพักรู	ครอบคลุม
	หลากหลายสไตล์	หลากหลายประเภท	สำเนาภาษีท่าเรือ
			กัปตันงานเรือ
			บริการปีนตระขุาน
			ตลอดการเดินทาง
ราคาเริ่มต้น	ไม่รวม		
30,900 THB	ค่าตัวเครื่องบิน	ค่าวีซ่า (ถ้ามี)	ทวีร์เสริมบนฝั่ง

เส้นทางเดินเรือ



MSC BELLISSIMA

TECHNICAL CHARACTERISTICS OF THE SHIP

GROSS TONNAGE	171.598 tons
LENGTH / BEAM / HEIGHT	315,83 m / 43 m post panamax / 67 m
SURFACE AREA	450.000 m ² , incl. 33.000 m ² public areas
PUBLIC AREA RATIO	10,5 m ² per passengers
DECKS	19, incl. 15 for guests
LIFTS	32, incl. 19 for guests (2 panoramics and 1 for the MSC Yacht Club)
VOLTAGE (IN CABIN)	110/220 volts
MAXIMUM SPEED	22,7 knots
STABILISERS	Stabilised with 2 fins
NUMBER OF PASSENGERS	5.686
NUMBER OF CABINS	2.217, incl. 55 for guests with disabilities or reduced mobility
CREW MEMBERS	Approx. 1.564
POOLS	4, incl. 1 with sliding roof and 1 for the MSC Yacht Club; 9 whirlpool baths
ENVIRONMENTAL TECHNOLOGY	AWT-Advanced Water Treatment, Energy Saving & Monitoring System, Scrubbers and LED technology



ตารางการเดินทาง

Day	Port	Arrival	Departure
1	Shanghai (China)	-	17.00
2	At Sea	-	-
3	Naha (Okinawa) Japan	07.00	20.00
4	At Sea	-	-
5	Shanghai (China)	07.00	-

 Day 1 Shanghai (China)

12.00 น. เช็กอินที่ท่าเรือ **Shanghai Wusongkou International Cruise Terminal** (上海吴淞口国际邮轮港), **Address:** No. 1 Baoyang Road, Baoshan District, Shanghai

ติดตั้ง แอปพลิเคชัน MSC FOR ME ลงทะเบียนข้อมูลของท่านให้เรียบร้อยก่อนวันเดินทาง เมื่อเช็กอินที่ท่าเรือเรียบร้อยแล้วท่านจะได้ Cruise Card ประจำตัวของแต่ละท่านเพื่อใช้ในการเข้า-ออกห้องพัก / เข้า-ออก เรือสำราญ / ใช้จ่ายบนเรือสำราญแทนเงินสด เมื่อขึ้นเรือแล้วท่านสามารถเข้าสำรวจห้องพักของท่าน และเตรียมความพร้อมความปลอดภัยกับทางเรือสำราญ

17.00 น. เรือส่งออกจากท่าเรือ เชียงไฮ้

ค่ำ รับประทานอาหารค่ำ ณ ห้องอาหารหลัก หรือเลือกรับประทานที่ห้องอาหาร บุฟเฟ่ต์ นานาชาติได้ตามอัธยาศัยหลังจากนั้นชมการแสดงที่ห้องโชว์หลัก



Day 2 เรือล่องน่านน้ำสากลตลอดทั้งวัน

เช้า, กลางวัน, เย็น

****รับประทานอาหาร เช้า กลางวัน เย็น บนเรือสำราญ****

เช้าวันนี้พักผ่อนบนเรือสำราญ Msc Bellissima กันอย่างเต็มที่ หรือจะออกกำลังกาย ที่ห้องฟิตเนส เล่นกีฬาต่างๆที่สปอร์ตคลับ และกิจกรรมสนุกสนานอีกมากมายบนเรือสำราญ รับประทานอาหาร เช้า กลางวัน เย็น หรือ ระหว่างมื้อที่ห้องอาหาร Main Dining 4 ห้อง Main Dining IL CILIEGIO/LE CERISIER / LIGHTHOUSE RESTAURANT / POSIDONIA RESTAURANT / MARKETPLACE BUFFET -Buffet restaurant with open kitchens ดื่มด่ำเครื่องดื่มและดนตรีสด



โชว์ต่างๆ ที่ โรงละคร ,บาร์เครื่องดื่ม , เลานจ์ และกิจกรรมต่างๆบนเรือที่มีอยู่ทั่วเรือสำราญ







Day 3 Naha (Okinawa) Japan

07.00 น. เรือถึงที่ท่าเรือ นานะ โอกินาวา

****รับประทาน เข้า กลางวัน เย็น บนเรือสำราญ****

นานะเป็นเมืองหลวงของจังหวัดโอกินาวา ตั้งอยู่ทางตะวันตกเฉียงใต้ของเกาะหลักของโอกินาวา เมืองแห่งนี้เป็นศูนย์กลางทางเศรษฐกิจ วัฒนธรรม และการท่องเที่ยวของโอกินาวา มีสถานที่ท่องเที่ยวมากมายที่น่าสนใจ ดังนี้

ปราสาทชูริ (Shuri Castle) ปราสาทสีแดงสดที่สร้างขึ้นราวปลายศตวรรษที่ 14 เป็นสัญลักษณ์เด่นและเป็นศูนย์กลางทางการเมือง การต่างประเทศ และศิลปวัฒนธรรมในสมัยอาณาจักรริวกิว ปราสาทได้รับความเสียหายจากแผ่นดินไหวในปี 1993 แต่ได้รับการบูรณะขึ้นใหม่ในปี 2000 และได้รับการขึ้นทะเบียนเป็นมรดกโลกโดยองค์การยูเนสโก

พิพิธภัณฑ์สัตว์น้ำชูราอุมิ (Okinawa Churaumi Aquarium) พิพิธภัณฑ์สัตว์น้ำที่ใหญ่ที่สุดในญี่ปุ่น ตั้งอยู่ในสวนชินาเอเน พิพิธภัณฑ์แห่งนี้มีจุดเด่นอยู่ที่ควาเรียขนาดใหญ่ที่มีฉลามวาฬยักษ์อาศัยอยู่ นอกเหนือจากฉลามวาฬแล้ว พิพิธภัณฑ์แห่งนี้ยังมีสัตว์ทะเลอื่นๆ อีกมากมาย รวมไปถึงปลาฉลาม ปลากะเบน เต่าทะเล และสัตว์น้ำเขตร้อนอื่นๆ

ถนนโคคุไซโดริ (Kokusaidouri) ถนนสายเก่าแก่ที่สร้างขึ้นสมัยอาณาจักรริวกิว ถนนสายนี้ทอดยาวจากปราสาทชูริไปยังทะเล มีร้านค้า ร้านอาหาร และสถานที่ท่องเที่ยวมากมายตลอดสองข้างทาง

ตลาดสดมาคิชิ (Makishi Public Market) ตลาดสดที่ใหญ่ที่สุดในโอกินาวา ตั้งอยู่ใจกลางเมืองนานะ ตลาดแห่งนี้มีอาหารทะเลสดๆ หลากหลายชนิด รวมถึงอาหารท้องถิ่นของโอกินาวา

แหลมมันซาโมะ (Cape Manzamo) แหลมที่ยื่นออกไปในทะเล ตั้งอยู่ทางทิศใต้ของเมืองนานะ แหลมแห่งนี้มีจุดชมวิวที่สวยงาม สามารถมองเห็นทิวทัศน์ของทะเลและเกาะต่างๆ ในบริเวณใกล้เคียง

นอกจากสถานที่ท่องเที่ยวที่กล่าวมาแล้ว นานะยังมีสถานที่ท่องเที่ยวอื่นๆ ที่น่าสนใจอีกมากมาย เช่น หมู่บ้านอเมริกันมิฮามะ (Mihama American Village) หมู่บ้านที่จำลองบรรยากาศของหมู่บ้านอเมริกันในสมัยสงครามโลกครั้งที่ 2 หมู่บ้านอาณาจักรริวกิว (Ryukyu-Mura Village) หมู่บ้านที่จำลองบรรยากาศของหมู่บ้านในสมัยอาณาจักรริวกิว โอกินาวาเวิลด์ (Okinawa World) สวนสนุกที่รวบรวมวัฒนธรรมและประวัติศาสตร์ของโอกินาวะ

ท่านสามารถพักผ่อนบนเรือสำราญ Msc Bellissima กันอย่างเต็มที่ หรือจะออกกำลังกาย ที่ห้องฟิตเนส เล่นกีฬาต่างๆ ที่สปอร์ตคลับ และกิจกรรมสนุกสนานอีกมากมายบนเรือสำราญ รับประทานอาหาร เข้า กลางวัน เย็น หรือ ระหว่างมื้อ ที่ห้องอาหาร Main Dining 4 ห้อง Main Dining IL CILIEGIO/LE CERISIER / LIGHTHOUSE RESTAURANT / POSIDONIA RESTAURANT / MARKETPLACE BUFFET -Buffet restaurant with open kitchens ดื่มด่ำเครื่องดื่ม และดนตรีสด โชว์ต่างๆ ที่ โรงละคร ,บาร์เครื่องดื่ม , เลานจ์ และกิจกรรมต่างๆบนเรือที่มีอยู่ทั่วเรือสำราญ





20.00 น. เรือออกจาก นาสะ โอกินาวะ

Day 4 เรือล่องน่าน้ำสากลตลอดทั้งวัน

เช้า, กลางวัน, เย็น

****รับประทานอาหาร เช้า กลางวัน เย็น บนเรือสำราญ****

เช้าวันนี้พักผ่อนบนเรือสำราญ Msc Bellissima กันอย่างเต็มที่ หรือจะออกกำลังกาย ที่ห้องฟิตเนส เล่นกีฬาต่างๆที่สปอร์ตคลับ และกิจกรรมสนุกสนานอีกมากมายบนเรือสำราญ รับประทานอาหาร เช้า กลางวัน เย็น หรือ ระหว่างมีอยู่ที่ห้องอาหาร Main Dining 4 ห้อง Main Dining IL CILIEGIO/LE CERISIER / LIGHTHOUSE RESTAURANT / POSIDONIA RESTAURANT / MARKETPLACE BUFFET -Buffet restaurant with open kitchens ดื่มด่ำเครื่องดื่มและดนตรีสด โชว์ต่างๆ ที่ โรงละคร ,บาร์เครื่องดื่ม , เลานจ์ และกิจกรรมต่างๆบนเรือที่มีอยู่ทั่วเรือสำราญ







แนะนำคืนสุดท้ายก่อนถึงวันที่เรือเทียบฝั่ง ควรเคลียร์ค่าใช้จ่ายทั้งหมดของท่านก่อนลงจากเรือ และรับ Pass Port คืนจากเจ้าหน้าที่ เพื่อความสะดวกสำหรับการขึ้นฝั่งในวันรุ่งขึ้น

ท่านสามารถนำกระเป๋าใหญ่ออกมาวางหน้าห้องตามเวลาที่เรือกำหนด เพื่อให้พนักงานขนลงจากเรือให้ในวันพรุ่งนี้ (สำหรับของใช้ส่วนตัวที่ท่านจะใช้ แนะนำให้จัดกระเป๋าใบเล็กเพื่อความสะดวกในการพกพา)



Day 5 - Shanghai (China)

เช้า ****รับประทานอาหารเช้าที่ห้องอาหารที่ทางเรือจัดให้บนเรือสำราญ****

07.00 น. เรือจอดเทียบท่าที่เรือเซี่ยงไฮ้, ประเทศจีน
ก่อนลงจากเรือ กรุณาตรวจสอบภาระและสิ่งของของท่านให้เรียบร้อย

ประเภทห้องพัก

Interior



Ocean view



Balcony



Suite

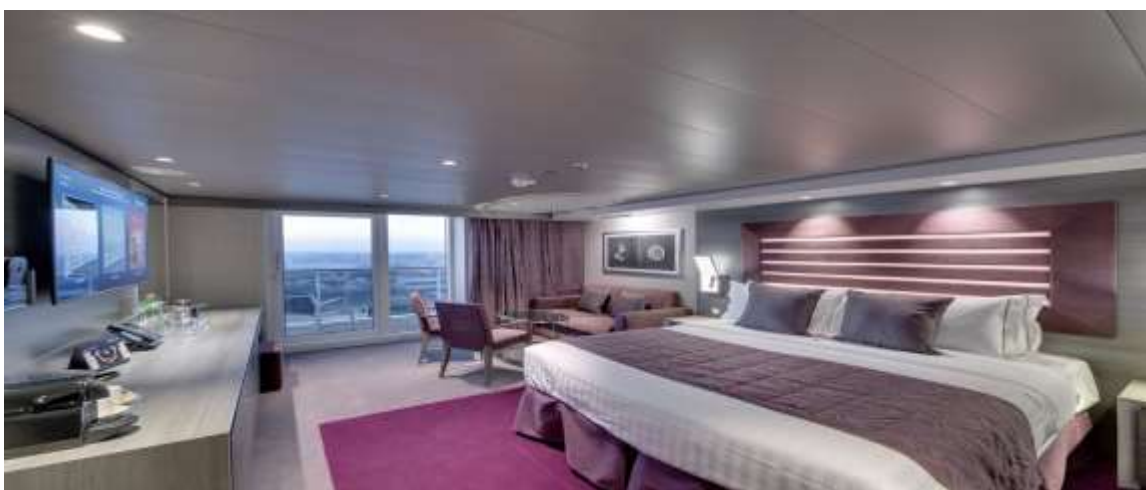

ตารางการเดินทางเรือ

Port	Arrival	Departure
Shanghai, China	-	17:00
At Sea	-	-
Naha (Okinawa), Japan	07:00	20:00
At Sea	-	-
Shanghai, China	07:00	-

เดินทาง : 1-5 ส.ค 69/30 ก.ย – 4 ต.ค 69

ราคาต่อท่าน ตามประเภทห้อง

อัตราค่าบริการ (Cruise Only)	ราคาเริ่มต้น / ท่าน
ห้องพักแบบไม่มีหน้าต่าง (Inside)	30,900.-
ห้องพักแบบมีหน้าต่าง (Oceanview)	37,900.-
ห้องพักแบบมีระเบียง (Balcony)	45,900.-
ห้อง (Suite)	-

ราคาอาจมีการเปลี่ยนแปลงได้เนื่องจากระยะเวลาในการจอง/ห้องพักที่เหลืออยู่/ค่าเงิน USD

ราคารวมค่าทิปพนักงานบนเรือ และ ภาษีท่าเรือแล้ว

เพื่อความสะดวกของท่านทางบริษัทมีบริการขายตั๋วเครื่องบินและแผนกวีซ่าพร้อมบริการแบบครบวงจร



อัตราค่าบริการนี้รวม

- ห้องพักบนเรือตามที่ระบุในรายการ
- ภาษีท่าเรือ
- ค่าทิปพนักงานบนเรือ
- อาหารทุกมื้อบนเรือตามห้องอาหารที่กำหนด



อัตราค่าบริการนี้ไม่รวม

- ตัวเครื่องบิน
- ค่าวีซ่า (ถ้ามี)
- รายการทัวร์บนฝั่งที่เรือจอดเทียบท่า
- รถรับส่ง
- ห้องอาหารพิเศษบนเรือ
- ค่าประกันสุขภาพและอุบัติเหตุระหว่างเดินทาง
- ค่าใช้จ่ายส่วนตัวที่ไม่ระบุไว้ในรายการ เช่น ค่าโทรศัพท์, ค่าซักรีด, ค่าอินเทอร์เน็ต, ค่าเครื่องดื่ม ฯลฯ
- ภาษีมูลค่าเพิ่ม 7% และ ภาษีหัก ณ ที่จ่าย 3%



เงื่อนไขการชำระเงิน

- ชำระราคาเต็ม ณ วันที่ทำการจอง
- ขอสงวนสิทธิ์ในการเปลี่ยนแปลงราคา ทั้งนี้ขึ้นอยู่กับระยะเวลาในการจอง และ จำนวนห้องว่าง ค่าเงิน USD
- การไม่เข้าร่วมกิจกรรม ,โปรแกรม หรืออาหารบางมื้อ ไม่สามารถขอคืนเงินได้ในทุกกรณี



เงื่อนไขการยกเลิก

****ขอสงวนสิทธิ์การเปลี่ยนแปลงกรณียกเลิกการเดินทางทางบริษัทฯ เรียกเก็บเงิน 100% ทุกกรณี****



หมายเหตุ

1. สำหรับผู้มีครรภ์ กรณีอายุครรภ์ตั้งแต่ 24 สัปดาห์ ไม่อนุญาตให้ขึ้นเรือ
2. สำหรับเด็กอายุต่ำกว่า 6 เดือน ไม่อนุญาตให้ขึ้นเรือ(เด็กทารกควรมีอายุอย่างต่ำ 6 เดือน 7 วัน)
3. ลูกค้ำต้องเตรียมพาสปอร์ตมา ณ วันเดินทางทุกครั้ง และต้องมีอายุมากกว่า 180 วัน นับจากวันเดินทางกลับ
4. บริษัทฯ ขอสงวนสิทธิ์ที่จะไม่รับผิดชอบต่อค่าชดเชยความเสียหาย ไม่ว่าจะกรณีที่กองตรวจคนเข้าเมืองของไทยไม่อนุญาตให้เดินทางออกหรือกองตรวจคนเข้าเมืองของแต่ละประเทศไม่อนุญาต

ให้เข้าเมือง

5. บริษัทฯ สงวนสิทธิ์ในการที่จะไม่รับผิดชอบต่อค่าชดเชยความเสียหาย อันเกิดจากเหตุสุดวิสัยที่ทาง บริษัทฯ ไม่สามารถควบคุมได้ เช่น การนัดหยุดงาน, จลาจล, การล่าช้าหรือยกเลิกของเที่ยวบิน, อากาศและฤดูกาล หรือเกิดเหตุสุดวิสัยในการเดินทาง
6. บริษัทฯ สงวนสิทธิ์ในการเปลี่ยนแปลงโปรแกรมรายการท่องเที่ยว โดยไม่ต้องแจ้งให้ทราบล่วงหน้า
7. บริษัทฯ สงวนสิทธิ์ในการเปลี่ยนแปลงอัตราค่าบริการ โดยไม่ต้องแจ้งให้ทราบล่วงหน้า
8. เวลาที่ใช้ในการเทียบท่าเป็นเวลาท้องถิ่นของเมืองนั้นๆ อาจมีการเปลี่ยนแปลงจะแจ้งให้ลูกค้าทราบก่อนเดินทางอีกครั้ง
9. การงดการใช้บริการรายการใดรายการหนึ่ง, การไม่เข้าร่วมกิจกรรม , หรือมีอาหาร ถือว่าท่านสละสิทธิ์ ไม่อาจเรียกร้องค่าบริการและเงินคืน ไม่ว่ากรณีใดๆ ทั้งสิ้น
10. บริษัทฯ เป็นเพียงตัวแทนขายตั๋วเรือสำราญเท่านั้น บริษัทฯ จะไม่รับผิดชอบค่าใช้จ่ายใดๆ ที่เกิดขึ้น หากท่านถูกปฏิเสธการตรวจคนเข้าเมืองและจะไม่คืนเงินที่ท่านชำระมาแล้ว
11. ในกรณีที่ผู้เดินทางต้องยื่นขอวีซ่าเข้าประเทศนั้นๆ ขึ้นอยู่ดุลยพินิจของทางสถานทูต ทางบริษัทไม่สามารถรับผิดชอบค่าใช้จ่ายใดๆ ที่เกิดขึ้น อาทิค่าธรรมเนียมการยื่นวีซ่า หรือค่ายกเลิกการเดินทาง หากการพิจารณายื่นคำร้องขอวีซ่าของท่าน “ไม่ผ่าน”
12. รายการเรือสำราญนี้เป็นการขายเฉพาะตั๋วเรือสำราญเท่านั้น ไม่มีหัวหน้าทัวร์เดินทางไปด้วย ท่านจะต้องเดินทางไปขึ้นเรือสำราญที่ท่าเรือด้วยตัวเองตามเวลาที่เรือกำหนด
13. การไม่มาแสดงตัวเพื่อขึ้นเรือที่ท่าเรือตามเวลาที่กำหนดถือว่าการสละสิทธิ์ของตัวท่านเอง บริษัทฯ ไม่รับผิดชอบทุกกรณี ไม่สามารถขอเลื่อนการเดินทางหรือคืนเงินได้ทุกกรณี กรุณาจองตั๋วเครื่องบินให้มาถึงก่อนเวลาเช็คอินที่ท่าเรืออย่างเหมาะสม ควรถึงท่าเรือก่อนเวลาที่เรือเปิดให้เช็คอินอย่างน้อย2-3ชั่วโมง บริษัทฯ และ เรือสำราญ ไม่รับผิดชอบใดใดทั้งสิ้นหากเที่ยวบินของท่านเกิดการดีเลย์หรือยกเลิกเที่ยวบิน

