



Alin Thai Travel Co., Ltd.

บริษัท อลิน ไทย ทราเวล จำกัด

✉ alinthaitravel@gmail.com

📍 Alin Thai Travel

☎ 083-058-8729, 091-737-7718

📞 @alinthaitravel

ADD LINE QR CODE



License no. : 11/11171

HLIN03_SL

หลินอี ซิงเต่า 6 วัน 5 คืน

Linyi & Qingdao

รักแรกพบที่ยุโรปเมืองจีน

โรงงานเบียร์ สะพานงาฉีเยว ย่านเมืองเก่า

เริ่มต้น

21,999.-

กำหนดวันเดินทาง
พฤศจิกายน 68 - เมษายน 69

โดยสารการบิน **Lion Air**

เที่ยวสบาย!! ทิวไร่ไม่ลวงร้าน

เชคอินทุกแลนด์มาร์คดังของซิงเต่า

- เที่ยวเมืองจีนแต่ได้ฟีลเหมือนไปยุโรป
- ชมหาดไซเบอร์ชื่อดังของเมืองซิงเต่า
- อิ่มอร่อยกับเมนูซีฟู้ด บุฟเฟ่ต์ชาบู & ปิ้งย่าง

อิ่มอร่อยกับเมนูซีฟู้ด

ขึ้นกระเช้าภูเขาไท่ผิง

หาดไซเบอร์ Bathing Beach

การตกของหิมะขึ้นอยู่กับสภาพอากาศ

อิ่มอร่อยกับเมนูพิเศษ : อาหารซีฟู้ด , บุฟเฟ่ต์ชาบู & ปิ้งย่าง

* ราคานี้รวมค่ากระเช้าขึ้นภูเขาไท่ผิง และรถอุทยานที่ภูเขาเหลาซาน *

สายการบินไลออนแอร์ LION AIR (ขึ้นเครื่องดอนเมือง)

ขาไป	SL 8128	ดอนเมือง (DMK) - หลินอี้ (LYI)	เวลา 10.15 - 15.00 น.
ขากลับ	SL 8129	หลินอี้ (LYI) - ดอนเมือง (DMK)	เวลา 16.00 - 19.35 น.

รายการโปรแกรมทัวร์

วันที่	รายละเอียด	เช้า	เที่ยง	เย็น	โรงแรม
DAY 1	ดอนเมือง - สนามบินหลินอี้ - ถนนโบราณ XINLANGYA - ขึ้นหอวิทยุและ โทรทัศน์หลินอี้ (จุดชมวิวสูง 252 เมตร กลางคืน) - เข้าสู่ที่พัก			 เมนู บุฟเฟต์ ชาบู	HOLIDAY INN EXPRESS LINYI NORTH NEW DISTRICT หรือเทียบเท่า
DAY 2	เมืองหลินอี้ (ใช้เวลาเดินทาง 3.30 ชั่วโมง) - เมืองชิงเต่า - ขึ้นกระเช้าภูเขาไท่ผิง (รวมค่าขึ้นเรียบร้อยแล้ว) - ชมโรงงานเบียร์ชื่อดังของเมืองชิงเต่า - อีสระช้อปปิ้ง ถนนคนเดินไถตง (ฟุตสตรีทชื่อดังของชิงเต่า) - เข้าสู่ที่พัก				XANA DELUXE HOTEL BEER STREET UNIVERSITY ROAD QINGDAO หรือเทียบเท่า
DAY 3	ภูเขาเหลาชาน LAOSHAN MOUNTAIN (ราคานี้รวมรถอุทยานแล้ว) - ชาจื่อโซ่ว (SHAZI KOU) หมู่บ้านชาวประมงเก่าแก่ - May Fourth Square จัตุรัส 54 - หาด ไซเบอร์ NO.3 BATHING BEACH (วิวกลางคืน) - เข้าสู่ที่พัก		 เมนู ปิ้งย่าง เกาหลี		XANA DELUXE HOTEL BEER STREET UNIVERSITY ROAD QINGDAO หรือเทียบเท่า
DAY 4	ฟรีเดย์ (อีสระท่องเที่ยวตามอัธยาศัย) ไมมีโกด์ + รถให้บริการ				XANA DELUXE HOTEL BEER STREET UNIVERSITY ROAD QINGDAO หรือเทียบเท่า
DAY 5	โบสถ์ ST. MICHAEL'S CATHEDRAL - เดินเล่นย่าน Da Bao island ย่านเมืองเก่า สไตล์เยอรมัน-จีน - ช้อปปิ้งถนนจงซาน - สะพานจ้านเฉียว - ถ่ายรูปชิต ๆ ก้าวแพง กราฟฟิตี้และงานศิลปะที่ ถนนหลงเจียงลู่ - ถนนคนเดินฟิลาชย่วน - เข้าสู่ที่พัก		 เมนู พิเศษ ซีฟู้ด		XANA DELUXE HOTEL BEER STREET UNIVERSITY ROAD QINGDAO หรือเทียบเท่า
DAY 6	เมืองชิงเต่า - เมืองหลินอี้ - ถนนโบราณ YIZHOULI - สนามบิน - ดอนเมือง				

วันแรก สนามบินดอนเมือง - สนามบินหลินอี้ - ถนนโบราณ XINLANGYA - ขึ้นหอวิทยุ
และโทรทัศน์หลินอี้ (จุดชมวิวสูง 252 เมตร กลางคืน) - เข้าสู่ที่พัก

06.30 น. พร้อมกัน ณ สนามบินดอนเมือง อาคาร 1 ชั้น 3 โปรดสังเกตป้ายต้อนรับที่สนามบิน
"HAPPY TOGETHER" โดยมีหัวหน้าทัวร์คอยให้การต้อนรับ และอำนวยความสะดวกแก่ท่าน

10.15 น. เดินทางสู่ เมืองหลินอี้ ประเทศจีน โดยสายการบิน ไลออนแอร์ เที่ยวบิน SL 8128

15.00 น. ถึง สนามบินหลินอี้ หลังผ่านขั้นตอนการตรวจคนเข้าเมือง และรับสัมภาระเรียบร้อยแล้ว
(เวลาท้องถิ่นของจีนเร็วกว่าประเทศไทย 1 ชม.)

ค่า รับประทานอาหารค่า ณ ร้านอาหาร (1)

จากนั้นนำท่านไปเดินเล่นที่ “ถนนโบราณ XINLANGYA” อีสระให้ท่านเดินถนนโบราณ



จากนั้นนำท่านไปขึ้น “หอวิทยุและโทรทัศน์หลินอี้” (จุดชมวิวสูง 252 เมตร) เป็นหอคอยที่สูงเป็นอันดับ 9 ของประเทศจีน เป็นอาคารสำคัญและแลนด์มาร์คของเมืองหลินอี้ เมื่อขึ้นไปด้านบนท่านจะได้เห็นวิวทิวทัศน์ของเมืองหลินอี้ได้แบบพาโนรามา และในกลางคืนหอคอยจะเปิดไฟยิ่งสวยงามอลังการอย่างมาก



เข้าสู่ที่พัก HOLIDAY INN EXPRESS LINYI NORTH NEW DISTRICT หรือ
โรงแรมระดับเทียบเท่า 4 ดาว

วันที่สอง เมืองหลินอี้ – เมืองชิงเต่า – ขึ้นกระเช้าภูเขาไท่ผิง (รวมค่าขึ้นเรียบร้อยแล้ว)
ชมโรงงานเบียร์ชื่อดังของเมืองชิงเต่า – ช้อปปิ้งถนนคนเดินไถตง – เข้าสู่ที่พัก

เช้า รับประทานอาหารเช้า ณ โรงแรมที่พัก (2)

จากนั้นนำท่านเดินทางสู่ “เมืองชิงเต่า” (ใช้เวลาเดินทางประมาณ 3.30 ชั่วโมง)

จากนั้นนำท่านไป “ขึ้นกระเช้าภูเขาไท่ผิง (รวมค่าขึ้นเรียบร้อยแล้ว)” เป็นกิจกรรมยอดนิยมที่ให้นักท่องเที่ยวได้สัมผัสทัศนียภาพอันงดงามของเมืองและธรรมชาติจากมุมสูง กระเช้าเป็นแบบเปิดโล่ง ออกแบบมาสำหรับ 2 ที่นั่ง ทำให้ผู้โดยสารสามารถชมวิวได้อย่างเต็มที่ ระหว่างทางท่านจะได้เห็นทิวทัศน์อันงดงามของเมืองชิงเต่าที่มีสถาปัตยกรรมแบบยุโรปผสมผสานกับความเขียวขจีของต้นไม้ และยังสามารถมองเห็นทะเลเหลืองที่ทอดยาวได้จากมุมสูง



เที่ยง รับประทานอาหารกลางวัน ณ ร้านอาหาร (3)

จากนั้นนำท่านไปชม “โรงงานเบียร์ชิงเต่า” (TSINGTAO BREWERY) เป็นหนึ่งในโรงงานผลิตเบียร์ที่เก่าแก่และมีชื่อเสียงที่สุดในประเทศจีน โดยบริษัท Anglo-German Brewery

Company Ltd. ในปี ค.ศ. 1903 มีรากฐานมาจากการที่เยอรมนีเข้ามาครอบครองเมืองชิงเต่า ทำให้เทคโนโลยีและวัฒนธรรมการผลิตเบียร์แบบเยอรมันถูกนำเข้ามาสู่จีน ปัจจุบันโรงงานเบียร์ชิงเต่า ไม่ได้เป็นเพียงแค่สถานที่ผลิตเบียร์ แต่ยังเปิดเป็นพิพิธภัณฑ์เบียร์ชิงเต่า (Tsingtao Beer Museum) ซึ่งเป็นหนึ่งในสถานที่ท่องเที่ยวยอดนิยมที่สุดในเมือง นักท่องเที่ยวสามารถเรียนรู้เกี่ยวกับประวัติศาสตร์เบียร์และกระบวนการผลิตได้อย่างใกล้ชิด



จากนั้นนำท่านไป “**ช้อปปิ้งถนนคนเดินโตง**” เป็นหนึ่งในย่านการค้าและแหล่งช้อปปิ้ง ที่คึกคักที่สุดของเมืองชิงเต่า เปรียบได้กับถนนหนานจิงของเชียงใหม่ หรือถนนห้วงผู้จิ้งของปักกิ่ง เป็นสถานที่ที่นักท่องเที่ยวและคนท้องถิ่นนิยมมาเดินเล่น ช้อปปิ้ง และลิ้มลองอาหารอร่อยๆ แหล่งรวมร้านค้ามากมาย ตั้งแต่ห้างสรรพสินค้าขนาดใหญ่ไปจนถึงร้านค้าเล็กๆ ที่ขายสินค้าหลากหลายประเภท เช่น เสื้อผ้า รองเท้า ของใช้ในชีวิตประจำวัน และของที่ระลึกต่างๆ รวมถึงร้านขายอาหารข้างทางที่เรียงรายอยู่ตลอดเส้นทาง โดยเฉพาะในช่วงเย็นไปจนถึงกลางคืนที่นี่จะกลายเป็นตลาดกลางคืนที่เต็มไปด้วยอาหารและของว่างท้องถิ่นมากมาย ทำให้ที่นี่เป็นสวรรค์ของนักชิม



คำ **อิสระอาหารเย็นตามอัธยาศัย เพื่อให้ท่านได้เลือกซื้อสินค้าในถนนคนเดิน**

เข้าสู่ที่พัก XANA DELUXE HOTEL BEER STREET UNIVERSITY ROAD QINGDAO
หรือ โรงแรมระดับเทียบเท่า 4 ดาว

วันที่สาม ภูเขาเหลาซาน LAOSHAN MOUNTAIN (ราคานี้รวมรถอุทยานแล้ว) – ไฮไลท์
ถ่ายรูปกับหมู่บ้านชาวประมงเก่าแก่ “ซาจื่อโข่ว” (SHAZI KOU) – May Fourth
Square จัตุรัส 54 – NO.3 BATHING BEACH (วิวกลางคืน) – เข้าสู่ที่พัก

เช้า รับประทานอาหารเช้า ณ โรงแรมที่พัก (4)

จากนั้นนำท่านเดินทางสู่ “ภูเขาเหลาซาน” (LAOSHAN MOUNTAIN) ภูเขาเหลาซานเป็นจุด
ท่องเที่ยวธรรมชาติที่สวยงามและมีชื่อเสียงที่สุดของชิงเต่า ได้รับการจัดอันดับให้เป็นแหล่ง
ท่องเที่ยวระดับ 5A ของประเทศจีน มีเส้นทางเดินเขา เคเบิลคาร์ และจุดชมวิวที่สวยงามมากมาย
ดึงดูดนักท่องเที่ยวจากทั่วโลกให้มาสัมผัสความงดงามของภูเขาที่โอบล้อมด้วยทะเลแห่งนี้ มีพื้นที่
อุทยานครอบคลุมพื้นที่กว่า 446 ตารางกิโลเมตร นอกจากนี้ภูเขาเหลาซานยังเป็นที่ตั้งของวัด
และศาลเจ้าประวัติศาสตร์หลายแห่งที่สะท้อนวัฒนธรรมและความเชื่อแบบจีนดั้งเดิม อีกทั้งภูเขา
แห่งนี้ปรากฏในตำนานและวรรณกรรมจีนหลายเรื่อง เช่น มีเรื่องเล่าว่าจักรพรรดิฉินสื่อหวง และ
จักรพรรดิฮั่นอู่ เคยเสด็จมาที่นี่เพื่อแสวงหาความเป็นอมตะจากเซียน จุดเด่นอีกอย่างของภูเขา
เหลาซาน คือ วิวทะเลที่มองเห็นได้จากยอดเขา ท่านจะได้ชมวิวยามสวยงามของท้องทะเลจากมุม
สูง ประกอบด้วยจุดท่องเที่ยวหลักหลายแห่ง (ราคานี้รวมค่ารถอุทยานแล้ว)



เที่ยง รับประทานอาหารกลางวัน ณ ร้านอาหาร (5)

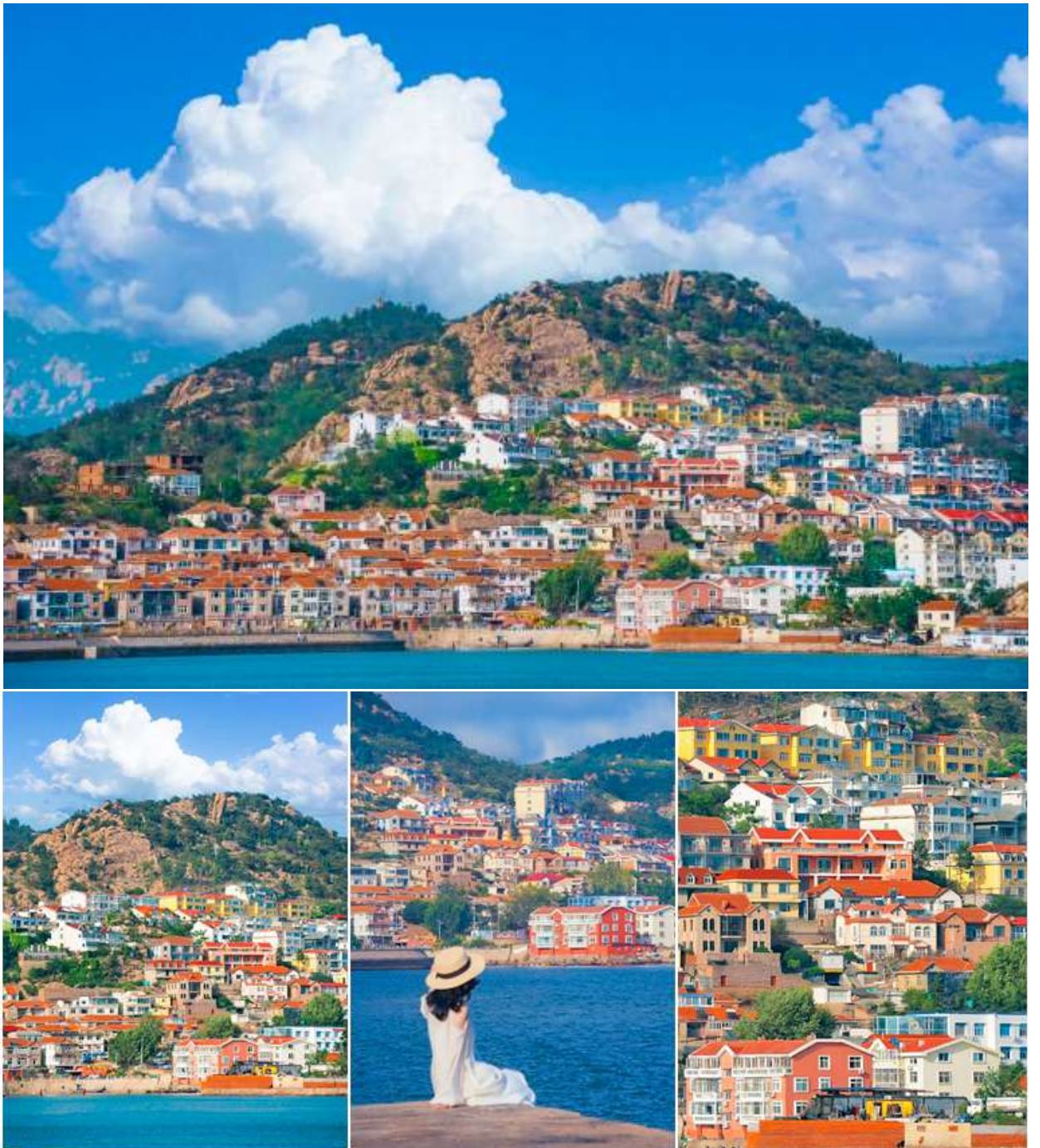

จากนั้นนำท่านไปถ่ายรูปกับแลนด์มาร์คยอดฮิต **“ชาจื่อโข่ว” (SHAZI KOU)** เป็นหมู่บ้านชาวประมงเก่าแก่ที่มีชื่อเสียงในเมืองชิงเต่า ตั้งอยู่ในเขตภูเขาเหลาซาน ที่ขึ้นชื่อเรื่องทัศนียภาพที่คล้ายคลึงกับชายฝั่งอิตาลี มีบ้าน สีส้ม สีแดงตั้งอยู่บนเนินเขาตัดกับทะเลสีฟ้า ซึ่งบางคนเปรียบเทียบกับคล้ายกับ “ชายฝั่งนาโปลีในอิตาลี” หรือเหมือน Cinque Terre เวอร์ชันชิงเต่า ทำให้เป็นจุดที่สวยงามสำหรับการถ่ายรูปเป็นอย่างมาก

จากนั้นนำท่านไปชม **“May Fourth Square จัตุรัส 54”** เป็นหนึ่งในแลนด์มาร์คที่สำคัญของเมืองชิงเต่า ตั้งอยู่ริมอ่าวฟู่ซาน ทำให้สามารถมองเห็นทิวทัศน์ของทะเล และยังสามารถมองเห็นศูนย์กีฬาทางเรือโอลิมปิกชิงเต่าที่อยู่ใกล้เคียงกันได้อีกด้วย ชื่อของจัตุรัสแห่งนี้มีที่มาจาก “ขบวนการ 4 พฤษภาคม” (May Fourth Movement) ซึ่งเป็นเหตุการณ์สำคัญในประวัติศาสตร์จีนที่เกิดขึ้นเมื่อวันที่ 4 พฤษภาคม ค.ศ. 1919 โดยเป็นขบวนการประท้วงของนักศึกษาและปัญญาชนในกรุงปักกิ่ง เพื่อแสดงการต่อต้านการตัดสินใจของสนธิสัญญาแวร์ซายส์ที่ยกดินแดนชิงเต่าซึ่งเคยเป็นของเยอรมนีให้กับญี่ปุ่นแทนที่จะคืนให้แก่จีนในฐานะประเทศผู้ชนะสงครามโลกครั้งที่ 1 จัตุรัสนี้ถูกสร้างขึ้นในปี 1997 เพื่อรำลึกถึงเหตุการณ์ดังกล่าวและเป็นสัญลักษณ์ของจิตวิญญาณแห่งความรักชาติ ประติมากรรม “ลมแห่งเดือนพฤษภาคม” (The Wind of May) เป็นสัญลักษณ์ที่โดดเด่นที่สุดของจัตุรัส เป็นประติมากรรมเหล็กกล้าขนาดใหญ่สีแดง มีความสูง 30 เมตร มีรูปร่างเกลียวที่บิดหมุนขึ้นสู่ท้องฟ้า ซึ่งสื่อถึงจิตวิญญาณแห่งการต่อสู้และความรักชาติ



จากนั้นนำท่านไปยัง **“หาด NO.3 BATHING BEACH”** เป็นหนึ่งในชายหาดที่มีชื่อเสียงและเป็นที่นิยมของเมืองนี้จนเรียกกันว่า **“ทะเลไซเบอร์”** ริมชายหาดจะมีทั้งโรงแรม ดิโกสูง และในยามค่ำคืนก็จะเปิดไฟแสงสีสวยงาม สะท้อนกับน้ำทะเล ทำให้เหมือนทะเลไซเบอร์เลยทีเดียว และบริเวณรอบ ๆ หาดก็มีร้านอาหาร ให้นักท่องเที่ยวได้เลือกรับประทานกันหลายร้าน ทำให้หาดแห่งนี้เป็นที่แหล่งท่องเที่ยวยอดนิยมของเมืองชิงเต่าอย่างมาก



ค่า อิสระอาหารเย็นตามอัธยาศัย เพื่อให้ท่านได้เดินเล่นถ่ายรูปตามอัธยาศัย
เข้าสู่ที่พัก XANA DELUXE HOTEL BEER STREET UNIVERSITY ROAD QINGDAO
หรือ โรงแรมระดับเทียบเท่า 4 ดาว

วันที่สี่ ฟรีเดย์ (อิสระท่องเที่ยวตามอัธยาศัย) ไม่มีไกด์ + รถให้บริการ

เช้า รับประทานอาหารเช้า ณ โรงแรมที่พัก (6)

จากนั้นอิสระให้ท่านได้ท่องเที่ยวตามอัธยาศัย โดยมีสถานที่ท่องเที่ยวที่แนะนำดังนี้

- ไปถ่ายรูปกับ **“วิวเมืองชิงเต่าแบบพาโนรามา”** บนดาดฟ้าโรงแรม **MANXIN HOTEL ZHANQIAO RAILWAY STATION** พื้นที่ชมวิวของโรงแรมแห่งนี้เป็นหนึ่งในจุดถ่ายภาพที่น่าสนใจของเมืองชิงเต่า ท่านจะได้ชมทิวทัศน์เมืองเก่าสไตล์ยุโรปของเมืองชิงเต่าแบบพาโนรามาและวิวของของทะเลสีคราม และท่าเรือจ้านเฉียว ซึ่งเป็นแลนด์มาร์คสำคัญของชิงเต่า (โดยมีค่าขึ้นไปถ่ายวิวด้านบนประมาณ 20 - 25 หยวน / ท่าน)



- **พิพิธภัณฑ์สัตว์น้ำชิงเต่า (Qingdao Aquarium)** หรือที่รู้จักกันในชื่อ Qingdao Underwater World เป็นหนึ่งในพิพิธภัณฑ์สัตว์น้ำที่เก่าแก่และมีชื่อเสียงที่สุดในประเทศจีน ภายในพิพิธภัณฑ์แห่งนี้ประกอบด้วยส่วนจัดแสดงหลักหลายส่วน ซึ่งเชื่อมต่อกันด้วยทางเดินใต้ดิน ได้แก่



- ✓ **อุโมงค์ใต้น้ำ:** เป็นไฮไลท์สำคัญ ที่ให้ผู้เข้าชมเดินผ่านอุโมงค์ใต้น้ำที่โปร่งใส สามารถชมสัตว์ทะเลหลากหลายชนิด รวมถึงฉลามและปลาทูใหญ่ได้อย่างใกล้ชิด
- ✓ **พระราชวังแมงกะพรุน (Jellyfish Palace):** จัดแสดงแมงกะพรุนหลากหลายสายพันธุ์ภายใต้แสงไฟที่สวยงามตระการตา สร้างบรรยากาศที่เหมือนฝัน
- ✓ **พิพิธภัณฑ์สัตว์ทะเล (Marine Life Hall):** จัดแสดงสัตว์ทะเลหายากและสิ่งมีชีวิตในทะเลต่างๆ
- ✓ **พิพิธภัณฑ์แมวน้ำ (Seal Hall):** จัดแสดงสัตว์เลี้ยงลูกด้วยนมในทะเล เช่น แมวน้ำ สิงโตทะเล และนกเพนกวิน
- ✓ **พิพิธภัณฑ์ปลาวาฬ (Whale Hall):** จัดแสดงโครงกระดูกและตัวอย่างของปลาวาฬ

- ✓ การแสดงใต้น้ำ: มีการแสดงใต้น้ำที่น่าตื่นตาตื่นใจ เช่น การแสดงนางเงือก และการแสดงเต้นรำกับฉลาม (Dancing with Sharks) ที่ได้รับความนิยมอย่างมาก
- **ห้างสรรพสินค้า Mix C** เป็นหนึ่งในห้างสรรพสินค้าที่ใหญ่และทันสมัยที่สุดของเมือง ถือเป็นแลนด์มาร์คสำคัญที่สะท้อนถึงความเจริญของชิงเต่าในยุคปัจจุบัน การตกแต่งภายในที่ทันสมัยและหรูหรา เป็นแหล่งช้อปปิ้งที่รวบรวมแบรนด์ชั้นนำจากทั่วโลก ทั้งแบรนด์แฟชั่นชั้นนำ เครื่องสำอาง เครื่องประดับ และนาฬิกาชื่อดัง เหมาะสำหรับผู้ที่ชื่นชอบการช้อปปิ้งสินค้าแบรนด์เนม



**** อิสระอาหารเที่ยง - เย็น ตามอัธยาศัย *****

เข้าสู่ที่พัก XANA DELUXE HOTEL BEER STREET UNIVERSITY ROAD QINGDAO หรือ โรงแรมระดับเทียบเท่า 4 ดาว

วันที่ทำ

โบสถ์ ST. MICHAEL'S CATHEDRAL - เดินเล่นย่าน Da Bao island ย่านเมืองเก่าสไตล์เยอรมัน-จีน - ช้อปปิ้งถนนจงซาน - ถ่ายรูปกับแลนด์มาร์คของเมืองชิงเต่า “สะพานจ้านเจียว” - ถ่ายรูปกับกำแพงกราฟฟิตี้และงานศิลปะถนนหลงเจียงอู่ อิสระเดินเล่นถนนคนเดินพืฉาย่วน - เข้าสู่ที่พัก

เช้า

รับประทานอาหารเช้า ณ โรงแรมที่พัก (7)

นำท่านชม **“โบสถ์ ST. MICHAEL'S CATHEDRAL”** โบสถ์สไตล์โกธิคนี้สร้างขึ้นในช่วงต้นศตวรรษที่ 20 โดยชาวเยอรมัน ทำให้สถาปัตยกรรมของที่นี่เต็มไปด้วยกลิ่นอายยุโรปคลาสสิกท่ามกลางเมืองจีนที่ทันสมัย ตัวโบสถ์โดดเด่นด้วย อิฐสีเหลืองนวลสวยงาม ตัดกับหลังคาสีแดง สูงตระหง่าน ที่สามารถมองเห็นได้จากระยะไกล โบสถ์ St. Michael's Cathedral เป็นจุดเช็คอินที่ยอดเยี่ยม สำหรับนักท่องเที่ยว ทั้งการถ่ายรูปสวย ๆ รอบอาคาร หรือการเข้ามาเยี่ยมชมด้านในโบสถ์ **(พาท่านถ่ายรูปด้านหน้าโบสถ์)**



จากนั้นนำท่านเดินเล่นย่าน **“DA BAO ISLAND ย่านเมืองเก่าสไตล์เยอรมัน-จีน ”** ย่านนี้เต็มไปด้วยอาคารสไตล์เยอรมันผสมผสานกับกลิ่นอายจีนดั้งเดิม ทั้งหลังคาโค้งและหน้าต่างกระจกสี ทำให้ผู้มาเยือนเหมือนย้อนเวลาไปยุโรปยุคเก่า ภายในย่านนี้จะมีคาเฟ่เล็กๆ และร้านอาหารพื้นเมืองที่ตกแต่งด้วยสไตล์คลาสสิก พร้อมสัมผัสความสงบและเสน่ห์ของเมืองเก่าที่ผสมผสานวัฒนธรรมสองฝั่งอย่างลงตัว



เที่ยง

รับประทานอาหารกลางวัน ณ ร้านอาหาร (8)

นำท่านไป **“ถนนจงซาน” (ZHONGSHAN ROAD)** ถนนคลาสสิกใจกลางเมืองกับเสน่ห์ยุโรป-จีน ถนนจงซานเป็นหนึ่งในแลนด์มาร์คสำคัญของเมืองชิงเต่า ที่นี่เต็มไปด้วยสถาปัตยกรรมสไตล์เยอรมันโคโลเนียลผสมผสาน กับกลิ่นอายจีนดั้งเดิมอาคารเก่าแก่เรียงรายตลอดสองฝั่งถนน ให้ความรู้สึกย้อนยุคแต่ยังคงมีชีวิตชีวาบนถนนจงซานคุณสามารถเดินเล่นชมร้านค้าของฝากของที่ระลึกรวมถึงร้านกาแฟน่ารักๆ และร้านอาหารท้องถิ่นที่ตกแต่งอย่างสวยงาม อีกทั้งยังมีตลาดเล็ก ๆ ให้ผู้มาเยือนได้สัมผัสทั้งวัฒนธรรมและวิถีชีวิตชาวชิงเต่า



จากนั้นนำท่านไปชมแลนด์มาร์คของชิงเต่า **“สะพานจ้านเจียว” (ZHANQIAO BRIDGE)** สัญลักษณ์เมืองเก่าและวิหะเลสยุคคลาสสิก เป็นหนึ่งในแลนด์มาร์คสำคัญของเมืองชิงเต่า ตั้งอยู่ในโซนเมืองเก่า และถือเป็นสัญลักษณ์ของเมืองที่สะท้อนประวัติศาสตร์และวัฒนธรรมริมน้ำได้อย่างลงตัว สะพานไม้ยาวที่ทอดตัวออกไปในทะเลแห่งนี้ มีหอคอย HUILAN PAVILION อยู่ปลายสะพาน เป็นจุดถ่ายภาพยอดนิยมที่สามารถมองเห็นวิหะเล ฟาโอส และเรือประมงสัญลักษณ์ของชิงเต่า สะพานจ้านเจียวเหมาะกับการมาเดินเล่นชมวิว ถ่ายรูปพระอาทิตย์ตก หรือเฟลิดเฟลีนกับกิจกรรมริมทะเล เป็นจุดเช็คอินคลาสสิกของชิงเต่าที่รวมทั้งความงดงามของธรรมชาติและเสน่ห์ประวัติศาสตร์ไวโนที่เดียว จากนั้นนำท่านไปชม **“ถนนหลงเจียงลู่”** ภายในถนนแห่งนี้ท่านจะได้ชมกำแพงกราฟฟิตี้และงานศิลปะหนึ่งในจุดเด่นที่ทำให้นักท่องเที่ยวต้องมาเยือน ซึ่งกลายเป็นแลนด์มาร์คสำหรับผู้ที่มาเยือน ถนนสายนี้ตั้งอยู่ในเขต SHINAN ซึ่งเป็นย่านเก่าแก่ของเมืองชิงเต่าที่ได้รับอิทธิพลจากสถาปัตยกรรมเยอรมันในอดีต ทำให้อาคารหลายแห่งบนถนนหลงเจียงลู่มีลักษณะสไตล์วิลล่ายุโรป โดดเด่นด้วยกระเบื้องหลังคาสีแดงและผนังสีเหลือง ทำให้อาคารโดยรวมคล้ายกับเมืองเล็กๆ ในยุโรปอีกทั้งวิวทิวทัศน์ที่เป็นเอกลักษณ์ ถนนหลงเจียงลู่มีความลาดชันเล็กน้อย ทำให้มองเห็นทิวทัศน์ที่สวยงามของเมืองและบางช่วงสามารถมองเห็นวิหะเลได้ด้วย



จากนั้นนำท่านไป **ถนนคนเดินฝีฉาย่วน (PI CHAI YUAN)** เป็นหนึ่งในย่านการค้าและแหล่งรวมอาหารที่มีชื่อเสียงที่สุดในเมืองซิงเต่า โดยเฉพาะอย่างยิ่งในเรื่องของอาหารทะเลและสตรีทฟู้ดแบบดั้งเดิม และ จุดเด่นที่สุดของที่นี่คือ ร้านค้าอาหารทะเลที่จับมาสด ๆ เช่น หอยนางรม หอยเชลล์ หอยกาบ ปู และกุ้ง ซึ่งเราสามารถเลือกได้เองแล้วให้ร้านทำอาหารให้ และในถนนคนเดินแห่งนี้ยังมีขนมและของว่างพื้นเมืองของซิงเต่าอีกมากมายให้ท่านเลือกชิม เช่น เกี้ยวหนึ่ง ซาลาเปาไส้ต่างๆ บะหมี่ เต้าหู้เหม็น ไส้กรอกยักษ์ รวมถึงขนมที่ได้รับความนิยมใน โซเซียล เช่น ไอศกรีมวาฟเฟิลไข่ อิสระให้ท่านได้เดินเล่นช้อปปิ้งตามอัธยาศัย



คำ อีระอาหารเย็นตามอัธยาศัย เพื่อให้ท่านได้เลือกซื้อสินค้าในถนนคนเดิน

เข้าสู่ที่พัก XANA DELUXE HOTEL BEER STREET UNIVERSITY ROAD QINGDAO
หรือ โรงแรมระดับเทียบเท่า 4 ดาว

วันที่หก ชิงเต่า – เมืองหลินอู่ – เดินเล่นถนนโบราณ YIZHOULI – สนามบินหลินอู่
สนามบินดอนเมือง

เช้า รับประทานอาหารเช้า ณ โรงแรมที่พัก (9)

จากนั้นนำท่านเดินทางสู่ **เมืองหลินอู่** (ใช้เวลาเดินทางประมาณ 3.30 ชั่วโมง)



เดินทางถึงเมืองหลินอู่ นำท่านไปเดินเล่นช้อปปิ้ง “ **ถนนโบราณ YIZHOULI** ” ถนนโบราณที่มีอาคารบ้านเรือนสไตล์สถาปัตยกรรมจีนโบราณ และในถนนแห่งนี้มีสินค้าให้เลือกซื้อ อาทิ ขนม เครื่องดื่ม ของฝากของที่ระลึก อีกทั้งในถนนโบราณนี้ยังมีคาเฟ่ที่เหมาะสมแก่สายถ่ายรูป คือ ร้าน FINE DAY YIZHOULI ที่จะมีวิวให้ท่านไปจิบกาแฟบนระเบียงร้านและชมวิวเมืองโบราณได้ฟิลเหมือนย้อนยุคเลยทีเดียว

เที่ยง รับประทานอาหารกลางวัน ณ **ร้านอาหาร (10)**

ได้เวลาอันสมควรนำทุกท่านเดินทางสู่ **สนามบินหลินอู่** เพื่อทำการเช็คอิน

16.00 น. นำท่านเดินทางสู่ **ประเทศไทย** โดยสายการบิน **ไลอันแอร์** เที่ยวบิน **SL 8129**

19.35 น. ทุกท่านเดินทางถึง **สนามบินดอนเมือง** โดยสวัสดิภาพพร้อมความประทับใจ.....

*** ก่อนตัดสินใจจองทัวร์ ขอความกรุณาท่านอ่านรายละเอียดของโปรแกรม และเงื่อนไขต่าง ๆ ให้ครบถ้วน เนื่องจากหากท่านชำระค่าทัวร์เข้ามาแล้ว ไม่ว่าจะส่วนใดถือว่าท่านได้เข้าใจ และยอมรับเงื่อนไขดังกล่าวเป็นที่เรียบร้อยแล้ว ***

โปรแกรมท่องเที่ยว และ เมนูอาหาร อาจมีการสลับปรับเปลี่ยนโปรแกรมตามความเหมาะสมของหน่วยงาน (กรณีเกิดปัญหาารถติด ฝนตก) ไกด์และหัวหน้าทัวร์จะแจ้งให้ท่านทราบในแต่ละวัน**

อัตราค่าบริการ

กำหนดการเดินทาง	ราคา / ท่าน	พักเดี่ยว	จอยแลนด์	เด็กต่ำกว่า 2 ขวบ (INF)
วันที่ 26 พ.ย. - 1 ธ.ค. 68 ** โปรโมชั่นสุดพิเศษ **	21,999	6,000	16,999	8,000
วันที่ 01 - 06 ธันวาคม 68	22,999	6,000	17,999	8,000
วันที่ 12 - 17 ธันวาคม 68	22,999	6,000	17,999	8,000
วันที่ 17 - 22 ธันวาคม 68	23,999	6,000	17,999	8,000
วันที่ 22 - 27 ธันวาคม 68	23,999	6,000	17,999	8,000
วันที่ 02 - 07 มกราคม 69	22,999	6,000	17,999	8,000
วันที่ 07 - 12 มกราคม 69	22,999	6,000	17,999	8,000
วันที่ 12 - 17 มกราคม 69	22,999	6,000	17,999	8,000
วันที่ 23 - 28 มกราคม 69	23,999	6,000	17,999	8,000
วันที่ 28 ม.ค. - 2 ก.พ. 69	23,999	6,000	17,999	8,000
วันที่ 02 - 07 กุมภาพันธ์ 69	22,999	6,000	17,999	8,000
วันที่ 13 - 18 กุมภาพันธ์ 69	23,999	6,000	17,999	8,000

วันที่ 18 - 23 กุมภาพันธ์ 69	23,999	6,000	17,999	8,000
วันที่ 23 - 28 กุมภาพันธ์ 69	22,999	6,000	17,999	8,000
วันที่ 06 - 11 มีนาคม 69	23,999	6,000	17,999	8,000
วันที่ 11 - 16 มีนาคม 69	23,999	6,000	17,999	8,000
วันที่ 16 - 21 มีนาคม 69	22,999	6,000	17,999	8,000
วันที่ 27 มี.ค. - 1 เม.ย. 69	23,999	6,000	17,999	8,000
วันที่ 01 - 06 เมษายน 69	23,999	6,000	17,999	8,000
วันที่ 06 - 11 เมษายน 69	22,999	6,000	17,999	8,000
วันที่ 17 - 22 เมษายน 69	22,999	6,000	17,999	8,000
วันที่ 22 - 27 เมษายน 69	22,999	6,000	17,999	8,000
วันที่ 27 เม.ย. - 2 พ.ค. 69	22,999	6,000	17,999	8,000

อัตรารวม

- ✓ ค่าตัวเครื่องบินไป-กลับ ตามที่ระบุในโปรแกรมทัวร์
- ✓ ค่าอาหารตามที่ระบุในโปรแกรมทัวร์
- ✓ หัวหน้าทัวร์นำคณะจากเมืองไทย + ไกด์ท้องถิ่น
- ✓ ค่าบัตรเข้าชมสถานที่เที่ยวต่างๆ
- ✓ โรงแรมที่พัก + พร้อมอาหารเช้า ** เนื่องจากโรงแรมในจีน (บางโรงแรม) ห้องพักแบบเตียงใหญ่ (Double Bed) ห้องประเภทนี้มีจำนวนห้องไม่มากนัก ดังนั้นกรณีท่านรีเคสขอ “ห้องเตียงใหญ่ (Double Bed)” แล้วห้องแบบดังกล่าวเต็มแล้ว ทางบริษัทฯ ขอปรับเปลี่ยนเป็นเตียงคู่ TWIN ให้ทันที
- ✓ รถบัสพร้อมคนขับดูแลท่านตลอดทั้งทริป
- ✓ ค่าประกันคุ้มครองอุบัติเหตุ ตลอดทริปการเดินทาง
- ✓ **ค่าน้ำหนักกระเป๋าโหลด ท่านละ 1 ใบ น้ำหนัก..20 กก. // หัวขึ้นเครื่องได้ 7 กก.**
- ✓ **ราคาทัวร์รวมภาษีเรียบร้อยแล้ว (ตามเงื่อนไขของบริษัทฯ กำหนด)**

อัตรานี้ไม่รวม

- ✘ **ค่าทิปคนขับรถ ไกด์ท้องถิ่น 2,000 บาท / ท่าน / ทริปการเดินทาง**
**** ** สำหรับหัวหน้าทัวร์ขึ้นอยู่กับความพึงพอใจของท่าน ****
- ✘ **กรณีลูกค้าต้องการซื้อเพิ่ม ประกันสุขภาพในต่างประเทศ (คุ้มครองค่ารักษาพยาบาล)**
- ✘ **กรณีอัตราค่าภาษีเชื้อเพลิงและประกันวินาศภัยทางอากาศ ของสายการบิน (ปรับเพิ่ม)**
- ✘ **ราคาทัวร์นี้สำหรับนักท่องเที่ยวคนไทยเท่านั้น**
- ✘ **กรณีทางรัฐบาลจีนประกาศยกเลิกวีซ่ากรุ๊ปท่องเที่ยว (VISA GROUP) (ผู้เดินทางจะต้องเสียค่าใช้จ่ายในการทำวีซ่าเดี่ยวเพิ่ม ท่านละ 2,500 บาท)**
- ✘ **ค่าธรรมเนียมวีซ่าเข้าประเทศจีนสำหรับชาวต่างชาติ ที่ไม่ได้รับการงดเว้นวีซ่าเข้าประเทศจีน**
- ✘ **ค่าใช้จ่ายส่วนตัว อาทิ ค่าทำหนังสือเดินทาง, ค่าโทรศัพท์ส่วนตัว, ค่าช้อปปิ้ง, มินิบาร์ในห้อง, รวมถึงค่าอาหาร และเครื่องดื่มที่สั่งเพิ่มนอกเหนือรายการ (หากท่านต้องการสั่งเพิ่ม กรุณาติดต่อหัวหน้าทัวร์แล้วจ่ายเพิ่มเองต่างหาก)**

เงื่อนไขการชำระเงิน

- **ทางบริษัทฯ ขอรับมัดจำ 10,000 บาท** สำหรับการจองนับตั้งแต่วันจองภายใน 2 วัน
- **กรุณาชำระส่วนที่เหลือ ก่อนเดินทางอย่างน้อย 20 วัน** (การไม่ชำระเงินค่ามัดจำ หรือชำระไม่ครบ หรือใช้ธนาคารถูกระงับการจ่ายไม่ว่าด้วยสาเหตุใดๆ บริษัทฯ มีสิทธิ์ยกเลิกทัวร์ หรือยกเลิกการเดินทาง)
- **หากจองทัวร์น้อยกว่า 15 วัน รบกวนชำระค่าทัวร์เต็มจำนวน**

เงื่อนไขการยกเลิก

1. **กรณีกรุ๊ปเต็ม หรือ กรุ๊ปคอนเฟิร์มเดินทางแล้ว ทางบริษัทขอสงวนสิทธิ์ในการยกเลิกทุกกรณี ยกเว้นจะเปลี่ยนผู้เดินทางสามารถแจ้งมายังบริษัทก่อนเดินทาง 10 วัน**
2. **กรณีจำนวนผู้เดินทางไม่ถึง 15 ท่าน ทางบริษัทฯอาจมีการเปลี่ยนแปลงค่าทัวร์ (ในกรณีลูกค้ายืนยันที่จะเดินทาง) หรือ ยกเลิกกรุ๊ป หรือ เลื่อนการเดินทาง ทั้งนี้จะแจ้งให้ลูกค้าทราบก่อนเดินทาง 10 วัน**
3. **สำหรับลูกค้าที่ไม่ได้ถือหนังสือเดินทางไทย เมื่อวีซ่าผ่านแล้ว** แต่จะมีการยกเลิกการเดินทางทางบริษัทฯ ขอสงวนสิทธิ์ไม่คืนค่ามัดจำทัวร์ใดๆทั้งสิ้น ยกเว้นจะเปลี่ยนผู้เดินทางใหม่มาแทน

4. ยกเลิกก่อนการเดินทาง 30 วันขึ้นไป บริษัทฯจะคืนเงินค่ามัดจำให้ โดยหักค่าใช้จ่ายที่เกิดขึ้นจริง อาทิ ค่ามัดจำตัวเครื่องบิน ค่ามัดจำแลนด์ ยกเว้นในกรณีวันหยุดเทศกาล วันหยุดนักขัตฤกษ์ ยกเลิกก่อนการเดินทาง 45 วัน จะคืนเงินค่ามัดจำให้ โดยหักค่าใช้จ่ายที่เกิดขึ้นจริง
5. ยกเลิก 15 - 29 วัน ก่อนการเดินทาง หักค่าใช้จ่าย 50% ของราคาทัวร์ หรือค่าใช้จ่ายที่เกิดขึ้นจริง อาทิ ค่ามัดจำตัวเครื่องบิน ค่ามัดจำแลนด์ ค่าบริการอื่น ๆ
6. ยกเลิก 1 - 14 วัน ก่อนการเดินทาง ขอสงวนสิทธิ์ไม่คืนเงินใด ๆทั้งสิ้น เนื่องจากทางบริษัทฯได้จ่ายขาดไปหมดแล้ว
7. กรณีลูกค้าถูกกรมแรงงานไทยไม่อนุญาตให้เดินทางออกนอกประเทศไทย หรือ เจ้าหน้าที่ตรวจคนเข้าเมือง (ตม. จีน) ปฏิเสธการเดินทางเข้าประเทศจีน เนื่องด้วยดุลพินิจของเจ้าหน้าที่ **ทางบริษัทฯ ไม่สามารถคืนค่าทัวร์ได้ เนื่องจากค่าใช้จ่ายต่าง ๆมีการจ่ายขาดไปหมดแล้ว**

ข้อควรทราบ

1. เนื่องจากโปรแกรมทัวร์เส้นทางจีน ค่อนข้างเป็นรายการที่เดินเท้าค่อนข้างเยอะ ทางบริษัทฯ จึงขอสงวนสิทธิ์รับเฉพาะลูกค้าทัวร์ที่มีสุขภาพแข็งแรง และสามารถดูแลตัวเองได้ หากท่านมีปัญหาสุขภาพ อาทิ โรคหัวใจ โรคกลัวความสูงขั้นรุนแรง ปัญหาเกี่ยวกับข้อเข่า หรือ ใช้รถเข็นวีลแชร์ โปรแกรมนี้อาจจะไม่เหมาะสมสำหรับท่าน
2. โปรแกรมท่องเที่ยว และ เมนูอาหาร อาจมีการสลับปรับเปลี่ยนโปรแกรมตามความเหมาะสมของ **หน้างาน** (กรณีเกิดปัญหาารถติด ฝนตก) ไกด์และหัวหน้าทัวร์จะแจ้งให้ทราบในแต่ละวัน
3. **ในกรณีที่ลูกค้าต้องออกตัวโดยสารภายในประเทศ กรุณาติดต่อเจ้าหน้าที่ของบริษัทฯ เพื่อเช็คว่ารूपมีการคอนเฟิร์มเดินทางก่อนทุกครั้ง** เนื่องจากสายการบินอาจมีการปรับเปลี่ยนไฟล์ทบิน หรือ เวลาบิน โดยไม่ได้แจ้งให้ทราบล่วงหน้า ทางบริษัทฯ จะไม่รับผิดชอบใด ๆ ในกรณี ถ้าท่านออกตัวภายในโดยไม่แจ้งให้ทราบและหากไฟล์ทบินมีการปรับเปลี่ยนเวลาบิน เพราะถือว่าท่านยอมรับในเงื่อนไขดังกล่าวแล้ว
4. **ทัวร์นี้จัดให้เฉพาะลูกค้าที่ประสงค์จะไปท่องเที่ยวตามรายการของทัวร์ทุกวันที่ท่าน** **สละสิทธิ์ไม่ใช้บริการใด ๆ ก็ตาม ทางบริษัทฯ ขอสงวนสิทธิ์ไม่คืนค่าใช้จ่ายใด ๆ แก่ท่าน เนื่องจากค่าใช้จ่ายเป็นแบบเหมาจ่ายล่วงหน้าแล้ว**
5. ผู้เดินทาง (ตั้งครรภ์) (ขอความกรุณาแจ้งให้บริษัทฯ ทราบก่อน) เนื่องจากต้องมีใบรับรองแพทย์ ระบุชัดเจนว่าสามารถเดินทางออกนอกประเทศได้ รวมถึงรายละเอียดอายุครรภ์ที่ชัดเจน
6. **กฎข้อบังคับ Power Bank ที่จะนำขึ้นเครื่องบิน ตั้งแต่ 28 มิย 68 Power Bank ที่จะนำขึ้นเครื่องบินที่สนามบินเมืองจีน ต้องมีเครื่องหมาย CCC** (China Compulsory Certificate (CCC)หรือ เครื่องหมาย 3C เป็นเครื่องหมายรับรองความปลอดภัยภาคบังคับของจีน ถึงจะนำขึ้นเครื่องได้ ถ้าไม่มีเครื่องหมายนี้ หรือ หากด้านหลังของ Power Bank ระบุข้อมูลไม่ชัดเจนจะไม่สามารถนำขึ้นเครื่องได้

1. **กรุณาตรงต่อเวลา !! มาตามเวลานัดหมาย หากท่านมาช้ากว่าเวลาที่รถออกเดินทาง ทำให้ท่านตกทริปท่องเที่ยว ท่านจะไม่สามารถเรียกร้องค่าเสียหายใดๆได้**
2. **รายการท่องเที่ยวและรายการอาหารที่ระบุไว้ อาจมีการเปลี่ยนแปลงได้ตามสถานการณ์ตามความเหมาะสมของหน่วยงาน**
3. **คณะเดินทางช่วงวันหยุดยาว หรือ ช่วงเทศกาลที่ต้องการันตีมัดจำหรือจ่ายเต็มแบบมีเงื่อนไข จะไม่มีการคืนเงินมัดจำหรือค่าทัวร์ทั้งหมด**
4. **หากมีการถอนตัวหรือไม่ใช้บริการตามที่ระบุเอาไว้ในโปรแกรมทัวร์ ผู้จัดถือว่าผู้ท่องเที่ยวสละสิทธิ์และจะไม่คืนเงินค่าบริการที่ได้ชำระไว้ ไม่ว่ากรณีใดๆ ทั้งสิ้น เนื่องจากค่าใช้จ่ายที่ท่านได้จ่ายให้กับบริษัทฯ เป็นการชำระหมาจ่ายแล้ว**
5. **ทางบริษัทฯจะไม่รับผิดชอบใด ๆ ทั้งสิ้น หากเกิดสิ่งของสูญหายจากการโจรกรรมและหรือเกิดอุบัติเหตุที่เกิดจากความประมาทของนักท่องเที่ยวเอง**
6. **กรณีเกิดความผิดพลาดจากตัวแทนหรือหน่วยงานที่เกี่ยวข้อง จนมีการยกเลิก ล่าช้า เปลี่ยนแปลงการบริการจากสายการบิน หรือ หน่วยงานที่ให้บริการ บริษัทฯจะพยายามแก้ไขอย่างสุดความสามารถที่จะประสานงานให้เกิดประโยชน์สูงสุดแก่ลูกค้า แต่ทั้งนี้ทั้งนั้นจะไม่มีการคืนเงินให้สำหรับค่าบริการนั้น ๆ**
7. **ในกรณีที่ทางสายการบินมีการเรียกเก็บค่าภาษีเชื้อเพลิงเพิ่มเติม ราคานี้ อาจมีการเปลี่ยนแปลงได้ตามประกาศสายการบิน...**
8. **หนังสือเดินทาง ต้องมีอายุเหลือใช้งานไม่น้อยกว่า 6 เดือน**
9. **หากท่านมีความจำเป็นต้องรับฝากของจากผู้อื่น เพื่อที่จะนำไปยังประเทศจีน หรือรับฝากกลับประเทศไทย ควรตรวจสอบสิ่งของเหล่านั้นก่อนว่าต้องไม่เป็นสิ่งของผิดกฎหมาย ซึ่งของผิดกฎหมายบางประเภท อาจมีโทษถึงขั้นประหารชีวิต ซึ่งเจ้าหน้าที่จะไม่รับฝากกระเป๋าหรือสิ่งของใดๆ**
10. **มัดคุเทศก์ พนักงานและตัวแทนของผู้จัด ไม่มีสิทธิ์ในการให้คำสัญญาใด ๆ ทั้งสิ้นแทนผู้จัด นอกจากนี้เอกสารลงนามโดยผู้มีอำนาจของผู้จัดกำกับเท่านั้น**
11. **เนื่องด้วยมาตรการรักษาความปลอดภัยของสนามบินทั่วโลก ก่อนท่านขึ้นเครื่องบิน กรุณาแยกของเหลว เจล สเปรย์ ที่จะนำติดตัวขึ้นเครื่องบิน แยกใส่ถุงพลาสติกใสมีซิปล็อคปิดสนิท โดยที่ขนาดบรรจุภัณฑ์ไม่เกิน 100 มิลลิลิตรต่อชิ้น และรวมกันทุกชิ้นไม่เกิน 1 ลิตร รวมถึงสิ่งของที่มีลักษณะคล้ายกับอาวุธ เช่น กรรไกรตัดเล็บ มีดพก แหนบ จะต้องใส่กระเป๋าใบใหญ่และฝากเจ้าหน้าที่โหลดใต้ท้องเครื่องบินเท่านั้น**